

## Pressemitteilung

Zur 49. Ausstellung

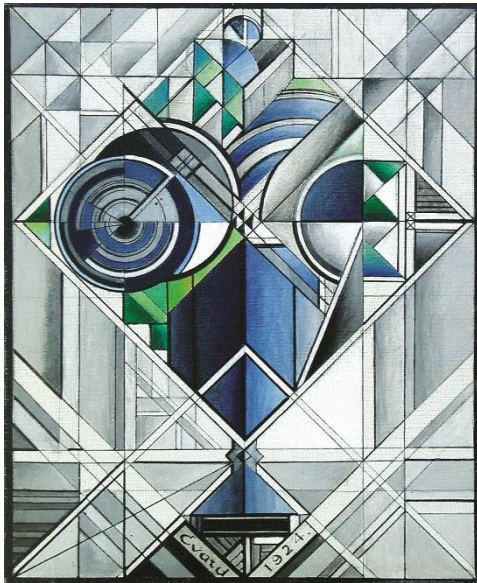

Anré Evard, Blaue Rose, 1924 ©Messmer foundation

# 7. internationaler andré evard preis für konkret-konstruktive kunst

30.11.2024 – 23.02.2025

**Pressekonferenz:** Donnerstag, 28. Nov. 2024, 11:00 Uhr

**Vernissage nur für geladene Gäste und Presse:** Freitag, 29. Nov. 2024, 19:00 Uhr

### Neue Wege der konkret-konstruktiven Kunst

Bereits zum 7. Mal vergibt die Kunsthalle Messmer in Riegel den Internationalen André Evard Preis für konkret-konstruktive Kunst. In diesem Jahr haben sich rund 500 Kunstschaufende aus 23 Ländern beworben, rund 100 von ihnen wurden nominiert. Innerhalb der den Preis begleitenden Ausstellung dokumentieren ihre Werke, dass diese geometrisch-abstrakte Kunstströmung nach wie vor auf höchstem Niveau agiert und durch spannende Neuinterpretationen jung und quicklebendig geblieben ist.

Mit 10.000 Euro zählt der Internationale André Evard Preis zu den wichtigsten Auszeichnungen für konkret-konstruktive Kunst und wird auch in diesem Jahr wieder Kunstinteressierte aus aller Welt nach Riegel locken. Die drei Preisträger werden im Laufe der Ausstellung durch eine hochkarätige Jury ermittelt. Diese setzt sich zusammen aus der Sammlerin und Museumsgründerin Marli Hoppe-Ritter, Ewald Schrade, Galerist und Initiator der Art

Karlsruhe, sowie der ehemaligen Leiterin der Kunstsammlung der Deutschen Bank, Dr. Christina Schroeter-Herrel. Überdies haben die Besucher die Möglichkeit, mit ihren Stimmen den Gewinner des Publikumspreises zu küren.

Der Preis ist einem der Urväter der konkret-konstruktiven Kunst gewidmet. Ab 1913 beschäftigte sich der Schweizer Künstler André Evard (1876–1972) in seiner Malerei mit geometrischen Abstraktionen. Er zählt damit zu den Vorreitern dieser Stilrichtung in der Schweiz. Evards Werke bilden das Herzstück der Sammlung der kunsthalle messmer.

## **Besucherinformation**

Öffnungszeiten: Di – So, 10 – 17 Uhr

Eintrittspreise: 13,50 €, Reduziert: 11,50 € | Freier Eintritt mit dem Museums-Pass-Musées

### **kunsthalle messmer**

Grossherzog-Leopold-Platz 1

79359 Riegel am Kaiserstuhl

[www.kunsthalle-messmer.de](http://www.kunsthalle-messmer.de)

[info@kunsthalle-messmer.de](mailto:info@kunsthalle-messmer.de)

Tel + 49 (0) 7642 920 162 0

\*Das Fotografieren ist ausschließlich zur aktuellen Berichterstattung über die Ausstellung / Veranstaltung erlaubt. Die honorarfreie Reproduktion, der dieses Schreiben begleitenden Bilder, ist nur im Rahmen der Berichterstattung zur Ausstellung bei Nennung der vollständigen Credits erlaubt. Sie sind verantwortlich für die Einholung weiterer Rechte (z.B. Urheberrechte an den abgebildeten Kunstwerken, Persönlichkeitsrechte).